

# Gedung Pertunjukan PBS Theatre

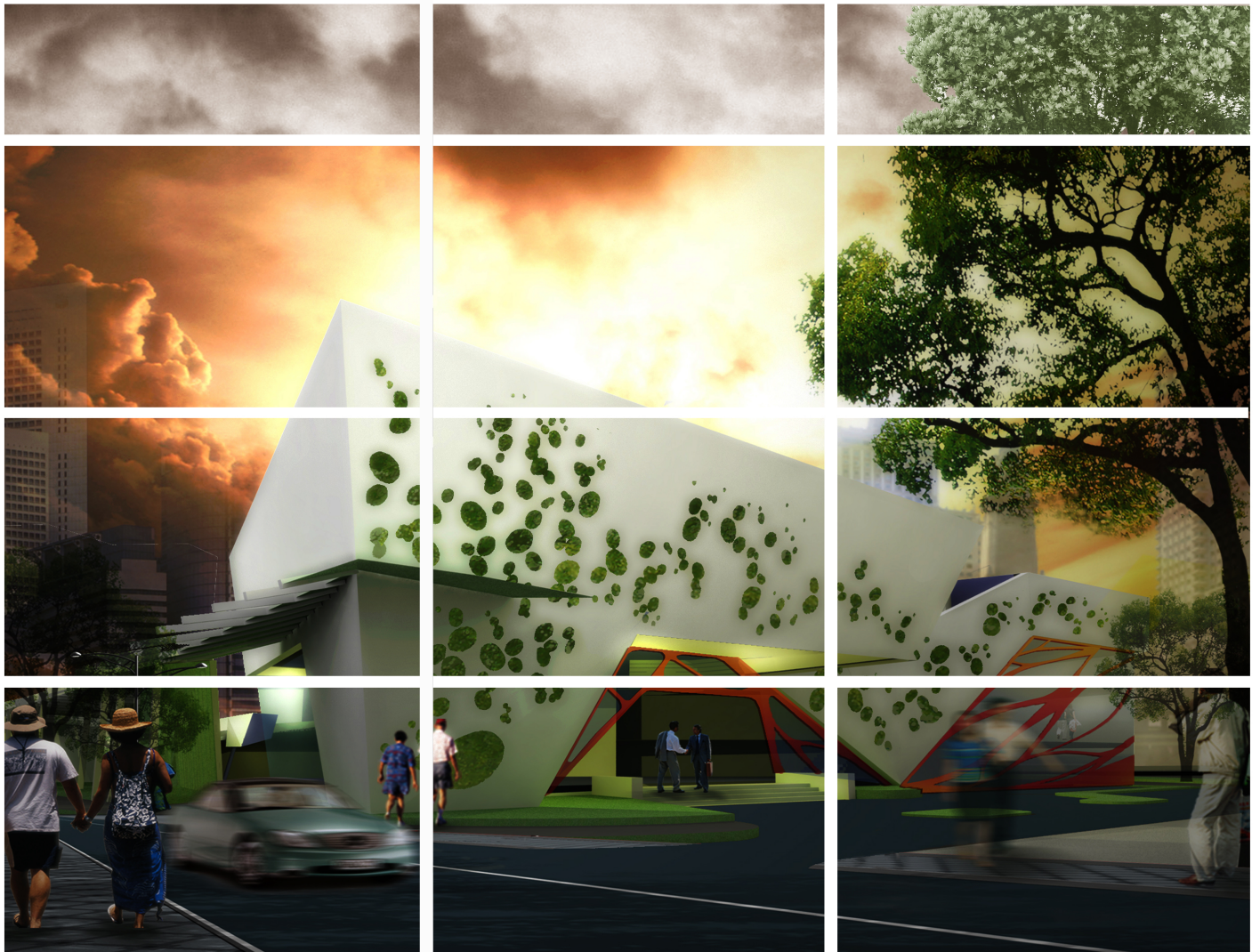

## Abstrak Abstract

Penurunan kualitas dan mutu seni pertunjukan teater terus terjadi di tengah meningkatnya jumlah komunitas teater yang ada di Jakarta saat ini. Salah satu penyebabnya adalah jumlah wadah untuk menyelenggarakan pertunjukan saat ini masih belum memadai.

*The decline in the quality of the theatre performance continued in the middle of the incline in number of community theatre in Jakarta. One of the cause is the number of place to hold the show is inadequate now.*

Berlokasi di kawasan bersejarah dan multi-budaya, Pecinaan dan Kota Tua, Gedung Pertunjukan PBS hadir untuk menjadi wadah berteatr bagi segala budaya yang ada dengan menghadirkan ruang pertunjukan yang lebih fleksibel di mana teater dan amfiteaternya dapat disatukan.

*Located in the historical and multi-cultural environment, Pecinaan and Kota Tua, PBS Theatre exists to become the place for all existing culture to show the more flexible performance building whose theatre and amphitheatre can be united.*

Bentuk bangunan yang modern diharapkan menjadi icon bagi kawasan, namun karakteristik lingkungan tetap dipertahankan melalui pengalaman ruang yang dapat dirasakan pengunjung. Gedung Pertunjukan PBS berusaha memberikan kontribusi terhadap lingkungannya yang padat melalui ruang hijau komunalnya.

*Its modern building shape is expected to become the icon for that environment, however its environmental characteristic is expected to be retained through the experience that can be felt by the visitors. PBS Theatre attempts to give contribution to its crowded environment via its green communal space.*