

## Lampiran

### Studi Kasus

#### GRATAO COMMUNITY CENTER



gambar Bird view bangunan

Lokasi: Sao Paulo, Brazil

Waktu Project: 2009 -2014 (estimated)

Klien: SEHAB, City of Sao Paulo Housing Authority

Arsitek: Urban Think Tank - Alfredo Brillembourg, Hubert Klumpner

Project ini merupakan bangunan yang didesain untuk menyatukan wilayah Gratao, dimana didalamnya terdapat air bersih, sistem water treatment, area service, serta ruang sosial dan berkegiatan untuk masyarakat Gratoa. Tujuannya adalah menyediakan pendidikan, teknologi, pencahayaan, ruang aktifitas, yang akhirnya akan

memberikan akses ke kehidupan yang lebih layak bagi masyarakat Gratoa, dimana daerah ini cukup tertinggal di kawasan Sao Paulo.

Bangunan ini akan mewadahi berbagai kegiatan aktifitas seperti sekolah music, dimana program lain ditumpuk seperti gym, gallery, teater, dan berbagai aktifitas lain yang mampu mengangkat potensi kawasan. Ruang hijau bertujuan menjadi oase di area lingkungan yang "gersang", serta area terbuka diperuntukan bagi aktifitas – aktifitas sosial yang menjadi dasar kebutuhan manusia, dan mencegah konflik yang sering terjadi akibat ketegangan yang muncul karena pendidikan yang serta aktifitas interaksi sosial yang rendah sehingga tercipta santimen sosial.



gambar Block Plan Bangunan



gambar Perspektif Bangunan

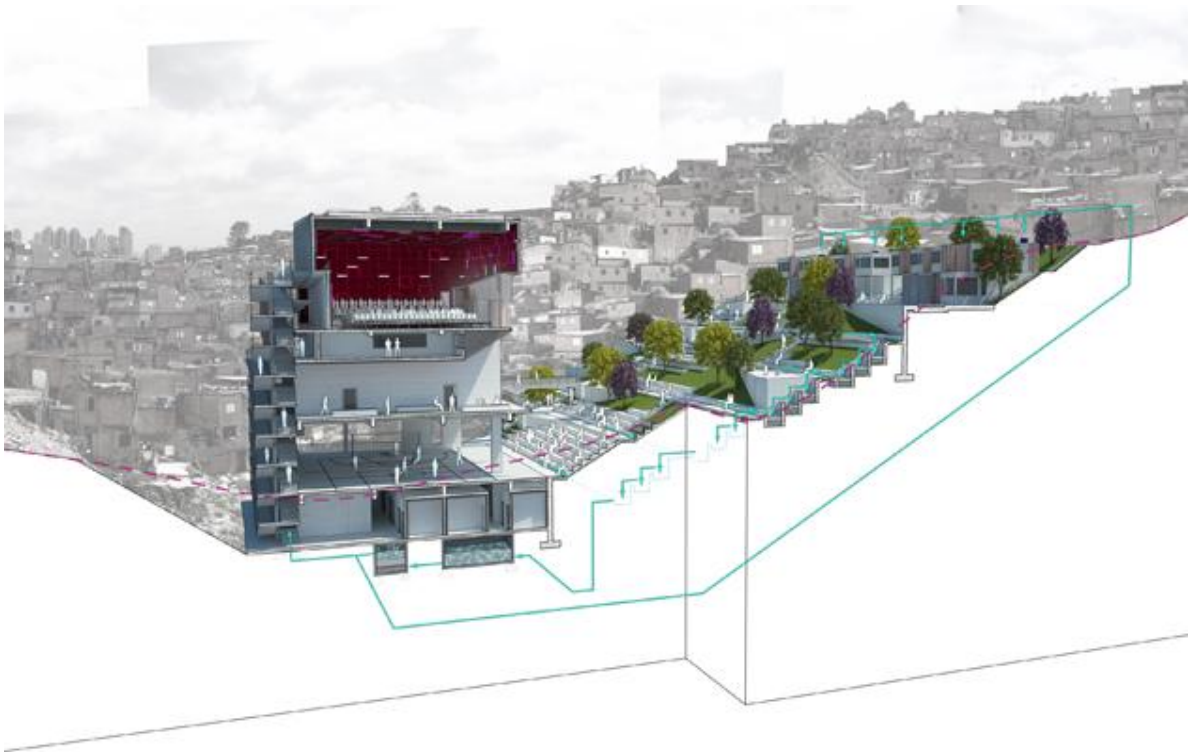

gambar Potongan perspektif bangunan

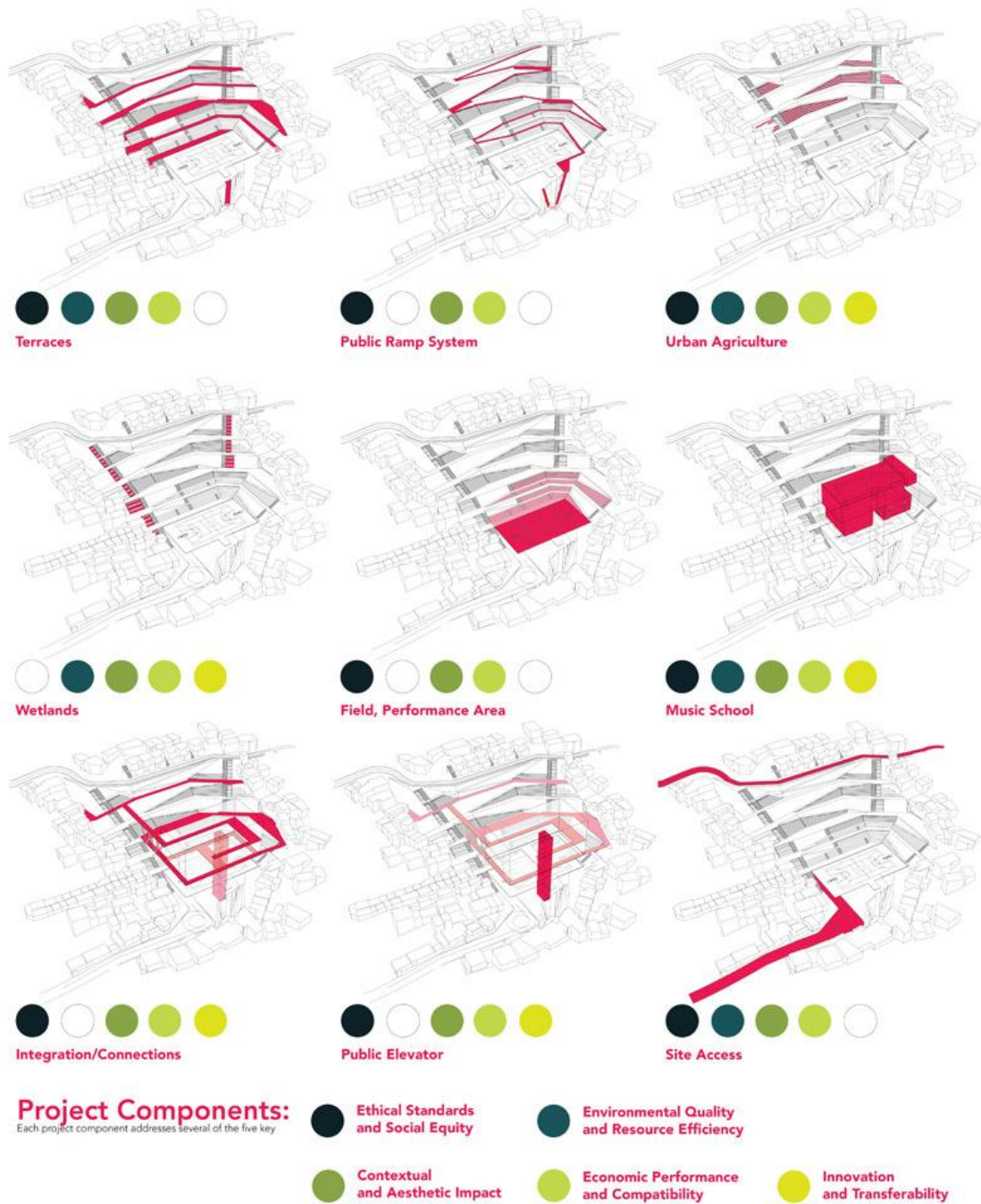

diagram yang menunjukkan bagaimana proyek ini menjadi suatu yang penting, serta menjadi suatu proyek

urban acupuncture kawasan gratao dengan memberikan fungsi – fungsi serta manfaat yang diperlukan bagi lingkungannya.

#### 4.2 Karakida Community Center / Chiaki Arai Urban and Architecture Design



gambar Perspektif bangunan

Arsitek: Chiaki Arai Urban and Architecture Design

Lokasi: Tama city, Tokyo, Japan

Architect In Charge: Chiaki Arai

Tahun pembuatan: 2011

Bangunan ini merupakan bangunan yang didesain untuk merestruksi sebuah kenangan serta aktifitas setiap orang yang ada di daerah ini. Project berada di kawasan lembah yang kecil, bagian barat bangunan adalah bangunan 2 lantai sedangkan bagian timur adalah bangunan satu lantai, hal itu didasarkan atas penyesuaian dengan site. Bangunan ini terdiri atas 3 program utama, yaitu community hall, perpustakaan, serta area anak – anak.

Desain bangunan dibuat berdasarkan pada interview arsitek atas kebiasaan yang ada serta program yang telah dianalisis dari keadaan kawasan sekitar. Bahan bangunan

yang digunakan pada desain bangunan juga merupakan material yang menjadi bagian sejarah kawasan tersebut, sehingga unsur historis serta keakraban dengan bangunan sekitar dapat dicapai.



gambar Interior bangunan Community hall, dan perpustakaan



gambar Eksterior dan Interior bangunan

**Synagogue and Community Center C.I.S. / JBA + Gabriel Bendersky + Richard von Moltke**



gambar Eksterior bangunan

Arsitek: **JBA**, Gabriel Bendersky , Richard von Moltke

Lokasi: **Comandante Malbec 13210, Lo Barnechea, Santiago Metropolitan Region, Chile**

Arsitek yang bertugas: **JBA (Jaime Bendersky Arquitectos), Gabriel Bendersky, Richard von Moltke**

Luas area: **10218.0 sqm**

Bangunan ini merupakan bangunan komunitas jewish yang selama 50 tahun berada di Great Synagogue di wilayah Serrano Street Selatan kota, bangunan ini dipindah ke area timur kota. Bangunan ini memiliki program untuk mewadahi berbagai aktifitas budaya dan keagamaan, pada saat – saat tertentu bangunan juga menjadi gallery suatu pameran.

Bangunan ini selain untuk aktifitas budaya dan keagamaan aspek lain yang diharapkan adalah, bangunan ini dapat menjadi symbol monumental bagi kawasan itu sendiri, serta menghadirkan pengalaman ruang yang berbeda bagi orang yang datang ke bangunan ini



gambar Eksterior dan Interior bangunan





gambar Siteplan Bangunan