

SKRIPSI

**PENGARUH FINANCIAL LITERACY, FINANCIAL INCLUSION DAN
FINANCIAL BEHAVIOUR TERHADAP MINAT BERINVESTASI
MAHASISWA S1 MANAJEMEN UNIVERSITAS TARUMANAGARA DI
PASAR MODAL**



NICHOLAS JONATHAN

115180136

**UNTUK MEMENUHI SEBAGIAN DARI SYARAT-SYARAT
GUNA MENCAPAI GELAR SARJANA EKONOMI**

**PROGRAM STUDI S1 MANAJEMEN
FAKULTAS EKONOMI DAN BISNIS
UNIVERSITAS TARUMANAGARA**

JAKARTA

2022

SKRIPSI

**PENGARUH FINANCIAL LITERACY, FINANCIAL INCLUSION DAN
FINANCIAL BEHAVIOUR TERHADAP MINAT BERINVESTASI
MAHASISWA S1 MANAJEMEN UNIVERSITAS TARUMANAGARA DI
PASAR MODAL**



NICHOLAS JONATHAN

115180136

**UNTUK MEMENUHI SEBAGIAN DARI SYARAT-SYARAT
GUNA MENCAPAI GELAR SARJANA EKONOMI**

**PROGRAM STUDI S1 MANAJEMEN
FAKULTAS EKONOMI DAN BISNIS
UNIVERSITAS TARUMANAGARA**

JAKARTA

2022

SURAT PERNYATAAN

Yang bertanda tangan di bawah ini:

Nama mahasiswa : Nicholas Jonathan
NPM (Nomor Pokok Mahasiswa) : 15180136
Program Studi : S1 Manajemen
Alamat : Apartemen Greenbay Pluit
Tower Dahlia 18 AP
Telp. - _____
HP. 08979071676

Dengan ini saya menyatakan, apabila dalam pembuatan skripsi ternyata saya:

1. Melakukan plagiat/menyontek;
2. Mengutip tanpa menyebut sumbernya;
3. Menggunakan data fiktif atau memanipulasi data;
4. Melakukan riset perusahaan fiktif (hal ini Jurusan Akuntansi/Manajemen dapat konfirmasi langsung ke perusahaan terkait sesuai dengan surat risetnya).

Saya bersedia dikenakan sanksi berupa pembatalan skripsi dan diskors maksimal 2 (dua) semester. Kemudian apabila hal di atas terbukti setelah lulus ujian skripsi/komprehensif saya bersedia dinyatakan batal skripsi dan kelulusannya.

Demikian surat pernyataan ini saya buat dengan sebenarnya tanpa ada paksaan dari pihak manapun.

Jakarta 28 Desember 2021



Nicholas Jonathan

Catatan:

1. Asli dikembalikan ke jurusan Akuntansi/Manajemen dan difotocopy untuk mahasiswa yang bersangkutan.
2. Harap disertakan pada skripsi sebelum maupun setelah lulus ujian dan revisi.

**UNIVERSITAS TARUMANAGARA
FAKULTAS EKONOMI DAN BISNIS
JAKARTA**

HALAMAN TANDA PERSETUJUAN SKRIPSI

NAMA : Nicholas Jonathan
NIM : 115180136
PROGRAM / JURUSAN : S1/Manajemen
KONSENTRASI : Keuangan
JUDUL SKRIPSI : PENGARUH FINANCIAL LITERACY, FINANCIAL INCLUSION
DAN FINANCIAL BEHAVIOUR TERHADAP MINAT
BERINVESTASI MAHASISWA S1 MANAJEMEN UNIVERSITAS
TARUMANAGARA DI PASAR MODAL

Jakarta, 5 Januari 2022
Pembimbing,



(Dr. Ignatius Roni Setyawan, S.E., M.Si.)

UNIVERSITAS TARUMANAGARA
FAKULTAS EKONOMI DAN BISNIS
JAKARTA

HALAMAN PENGESAHAN SKRIPSI

NAMA : Nicholas Jonathan
NIM : 115180136
PROGRAM / JURUSAN : S1 / MANAJEMEN
JUDUL SKRIPSI : PENGARUH FINANCIAL LITERACY,
FINANCIAL INCLUSION DAN FINANCIAL
BEHAVIOUR TERHADAP MINAT
BERINVESTASI MAHASISWA S1
MANAJEMEN UNIVERSITAS
TARUMANAGARA DI PASAR MODAL

Telah diuji pada Ujian Skripsi dan Komprehensif tanggal 13 Januari 2022 dan dinyatakan lulus,
dengan tim penguji yang terdiri atas:

1. Ketua Penguji : Dr. Sarwo Edy Handoyo, S.E., M.M.
2. Anggota Penguji : - Dr. Ignatius Roni Setyawan, S.E., M.Si.
- Dra. Khairina Natsir, M.M.

Jakarta, 26 Januari 2022

Pembimbing,



(Dr Ignatius Roni Setyawan, S.E., M.Si.)

ABSTRACT

TARUMANAGARA UNIVERSITY
ECONOMICS AND BUSINESS FACULTY
JAKARTA

(A) NICHOLAS JONATHAN (115180136)

(B) THE INFLUENCE OF FINANCIAL LITERACY, FINANCIAL INCLUSION AND FINANCIAL BEHAVIOR ON INVESTMENT INTEREST IN MANAGEMENT BACHELOR DEGREE STUDENTS OF TARUMANAGARA UNIVERSITY IN CAPITAL MARKET

(C) xv + 83 pages, 2021, Tables 19, Pictures 10, Attachments 9

(D) FINANCE MANAGEMENT

(E) Abstract : *The purpose of this study is to determine the influence of financial literacy toward investment intention, financial inclusion toward investment intention, financial behaviour toward investemnt intention. Sample was collected with non-probability sampling and purposive sampling. The data were collected using online questionnaire by google form with a total of 100 respondent and were processed by using SmartPLS software. The results of this study indicate that financial literacy affects investment intention, financial inclusion affects investment intention and financial behaviour affect investment intention. The results of this study is to know some factors that increase investment intention for student with this three variable.*

Keywords : Financial Literacy, Financial Inclusion, Financial Behaviour, Investment Intention

(F) *References list : 47 (1981 – 2021)*

(G) Dr. IGNATIUS RONI SETYAWAN, S.E. ,M.Si.

ABSTRAK

UNIVERSITAS TARUMANAGARA
FAKULTAS EKONOMI DAN BISNIS
JAKARTA

(A) NICHOLAS JONATHAN (115180136)

(B) PENGARUH FINANCIAL LITERACY, FINANCIAL INCLUSION
DAN FINANCIAL BEHAVIOUR TERHADAP MINAT
BERINVESTASI MAHASISWA S1 MANAJEMEN UNIVERSITAS
TARUMANAGARA DI PASAR MODAL

(C) xv + 83 pages, 2021, Tables 19, Pictures 10, Attachments 9

(D) MANAJEMEN KEUANGAN

(E) Abstrak : Tujuan dari penelitian ini untuk mengetahui pengaruh literasi keuangan terhadap minat investasi mahasiswa, pengaruh inklusi keuangan terhadap minat investasi mahasiswa, pengaruh perilaku keuangan terhadap minat investasi mahasiswa. Teknik pemilihan sampel yang digunakan adalah *non-probability sampling* dan teknik pengambilan sampel adalah *purposive sampling*. Data diambil menggunakan kuesioner online berupa google form dengan total 100 orang responden. Pengolahan data dilakukan dengan menggunakan *software* SmartPLS. Hasil penelitian ini adalah literasi keuangan berpengaruh terhadap minat investasi secara signifikan, inklusi keuangan berpengaruh terhadap minat investasi secara signifikan, dan perilaku keuangan berpengaruh terhadap minat investasi secara signifikan. Hasil dari penelitian ini bertujuan untuk dapat mengetahui faktor apa saja yang menurut mahasiswa bisa meningkatkan minat berinvestasi mereka dengan menggunakan variable yang diteliti.

Kata Kunci : Literasi Keuangan, Inklusi Keuangan, Perilaku Keuangan,
Minat Investasi

(F) Daftar pustaka : 47 (1981 – 2021)

(G) Dr. IGNATIUS RONI SETYAWAN, S.E. ,M.Si.

**Keep Moving Forward.
-Walt Disney**

**The Lord didn't promises
that life would be come easy,
but He promise to go with you
every step of the way.**

Karya sederhana ini saya dedikasikan untuk:

Mama, Papa, Koko, Saudara

Serta teman-teman terkasih

KATA PENGANTAR

Puji Syukur saya panjatkan kepada Tuhan Yang Maha Esa karena atas rahmat-Nya penulis dapat menyelesaikan skripsi guna mencapai gelar sarjana pada Fakultas Ekonomi dan Bisnis Universitas Tarumanagara, Jakarta. Penulis menyadari bahwa masih banyak kekurangan dalam penyusunan penelitian ini. Oleh karena itu, kritik dan saran sangat diterima penulis dalam penelitian ini.

Saya ingin mengucapkan terima kasih yang sebesar-besarnya kepada semua pihak yang telah memberikan bimbingan, arahan, semangat serta dukungan sehingga skripsi ini dapat terselesaikan, yaitu kepada:

1. Bapak Dr. Ignatius Roni Setyawan, S.E., M.Si. selaku Pembimbing yang telah bersedia meluangkan waktu, tenaga, dan pikiran dalam memberikan arahan serta bimbingan dalam proses penyusunan skripsi sehingga dapat terselesaikan dengan baik.
2. Bapak Dr. Sawidji Widoatmodjo, S.E., M.M., MBA. selaku Dekan Fakultas Ekonomi dan Bisnis Universitas Tarumanagara.
3. Bapak Dr. Keni, S.E., M.M. selaku Kepala Jurusan Fakultas Ekonomi dan Bisnis Universitas Tarumanagara.
4. Bapak Frangky Selamat, S.E., M.M. selaku Ketua Program Studi Manajemen Universitas Tarumanagara.
5. Seluruh dosen, asisten dosen, staf pengajar, staf administrasi, dan staf perpustakaan maupun seluruh karyawan Fakultas Ekonomi dan Bisnis Universitas Tarumanagara yang telah mengajar dan memberikan ilmu yang bermanfaat selama perkuliahan berlangsung.
6. Kedua orang tua, papa dan mama yang selalu memberikan doa, dan dukungan dalam segala aspek dari saya masih kecil, sampai sekarang dimana skripsi ini telah berhasil disusun.
7. Teman-teman satu bimbingan yang tidak dapat saya sebutkan satu per satu.
8. Keluarga BPHI-BP IMMANTA XXXIV yaitu : Itzhak Vici, Megie, Ricky Richardson, Hans Jervis, Vellisa Yolanda, Anelka, Armando Susanto, Windya Sari, Michael Finley, Denis, Andrea Berliana, dan Jimmy Chandra.
9. Keluarga besar saya yaitu Ikatan Mahasiswa Manajemen Tarumanagara (IMMANTA) dari 2015-2021 yang telah mewarnai kehidupan perkuliahan saya dan memberikan kesan dan memori yang indah serta pembelajaran yang berharga dalam berorganisasi.
10. Seluruh pihak yang namanya tidak dapat saya disebutkan satu per satu, yang juga turut mendukung saya dari awal perkuliahan hingga selesainya penyusunan skripsi ini.

Akhir Kata, Penulis berharap skripsi ini dapat memberikan manfaat bagi setiap pembaca.

Jakarta, 28 Desember 2021

Penulis,

Nicholas Jonathan

DAFTAR ISI

KATA PENGANTAR.....	ix
DAFTAR ISI.....	xi
DAFTAR TABEL.....	xiv
DAFTAR GAMBAR.....	xv
BAB I PENDAHULUAN.....	1
A. PERMASALAHAN.....	1
1. Latar Belakang Masalah.....	1
2. Identifikasi Masalah.....	4
3. Batasan Masalah.....	4
4. Rumusan Masalah.....	5
B. TUJUAN DAN MANFAAT PENELITIAN.....	5
1. Tujuan.....	5
2. Manfaat.....	5
BAB II.....	7
LANDASAN TEORI.....	7
A. GAMBARAN UMUM TEORI.....	7
1. <i>Theory of Planned Behaviour</i>	7
2. <i>Social Exchange Theory</i>	9
B. DEFINISI KONSEPTUAL VARIABEL.....	11
1. <i>Financial Literacy</i>	11
2. <i>Financial Inclusion</i>	12
3. <i>Financial Behaviour</i>	13
4. Minat Investasi.....	14
C. KAITAN ANTARA VARIABEL-VARIABEL.....	15
1. <i>Financial Literacy</i> dan Minat Investasi.....	15
2. <i>Financial Inclusion</i> dan Minat Investasi.....	15
3. <i>Financial Behaviour</i> dan Minat Investasi.....	16
D. KERANGKA PEMIKIRAN DAN HIPOTESIS.....	26

BAB III.....	28
METODE PENELITIAN	28
A. DESAIN PENELITIAN.....	28
B. POPULASI , TEKNIK PEMILIHAN SAMPEL, DAN UKURAN	28
1. Populasi.....	28
2. Teknik Pemilihan Sampel.....	28
3. Ukuran Sampel	29
C. OPERASIONAL VARIABEL DAN INSTRUMEN	29
1. <i>Financial Literacy</i>	30
2. <i>Financial Inclusion</i>	31
3. <i>Financial Behaviour</i>	32
D. Analisis Validitas dan Reliabilitas.....	34
BAB IV.....	39
HASIL PENELITIAN DAN PEMBAHASAN	39
A. Deskripsi Subyek Penelitian	39
1. <i>Financial Literacy</i>	41
2. <i>Financial Inclusion</i>	42
3. <i>Financial Behaviour</i>	43
4. Minat Investasi	44
C. Hasil Analisis Data	45
1. Uji Validitas Konvergen	45
2. Uji Validitas Diskriminan.....	46
3. Uji Reliabilitas.....	48
4. Uji Koefisien Determinasi (R^2)	48
5. Uji <i>Predictive Relevance</i> (Q^2)	49
6. <i>F-Square</i> (F^2).....	50
7. Uji Hipotesis (<i>Path Coefficient</i>).....	50
D. Pembahasan.....	53
BAB V.....	60

A. Kesimpulan	60
B. Keterbatasan dan Saran	61
1. Keterbatasan	61
2. Saran.....	62
DAFTAR PUSTAKA.....	63
LAMPIRAN.....	68

DAFTAR PUSTAKA

- Ajzen, I. (1991). The Theory Of Planned Behavior. *Organizational Behavior and Human Decision Processes*, 50(2), 179–211. [https://doi.org/10.1016/0749-5978\(91\)90020-T](https://doi.org/10.1016/0749-5978(91)90020-T)
- Aminatuzzahra.(2014). Persepsi Pengaruh Pengetahuan Keuangan, Sikap Keuangan, Sosial Demografi terhadap Perilaku Keuangan dalam Pengambilan Keputusan Investasi Individu(Studi Kasus Pada Mahasiswa Magister Manajemen Universitas Diponegoro). *Jurnal Bisnis STRATEGI*, 23(2).
- Arianti, B. F. (2018). *The Influence Of Financial Literacy, Financial Behavior And Income On Investment Decision. Economics and Accounting Journal*, 1(1).
- Aydemir, S., D. & Aren, S. (2017). *Do the effects of individual factors on financial risktaking behavior diversify with financial literacy?. Kybernetes*, 46(10), 1706-1734.
- Chinen, K., & Endo, H. (2012). *Effects of Attitude and Background on Students' Personal Financial Ability: A United States Survey. International Journal of Management*, 29(2), 778–791.
- Darmawan, A., Kurnia, K., & Rejeki, S. (2019). Pengetahuan Investasi, Motivasi Investasi, Literasi Keuangan Dan Lingkungan Keluarga Pengaruhnya Terhadap Minat Investasi Di Pasar Modal. *Jurnal Ilmiah Akuntansi Dan Keuangan*, 8(2), 44–56.
- Fornell, C., & Larcker, D. F. (1981). *Evaluating Structural Equation Models with Unobservable Variables and Measurement Error. Journal of Marketing Research*, 18(1), 39. <https://doi.org/10.2307/3151312>
- Garg, N., & Singh, S. (2018). *Financial literacy among youth. International Journal of Social Economics*, 45(1), 173–186. <https://doi.org/10.1108/IJSE-11-2016-0303>
- Garson. (2016). *Partial Least Squares : Regression & Structural Equation Models*. Statistical Publishing Associates.
- Ghozali, I. (2016). Aplikasi Analisis Multivariate dengan Program IBM 23 SPSS. *Semarang: BPFE Universitas Diponegoro*.
- Hair, J. F., Ringle, C. M., & Sarstedt, M. (2011). PLS-SEM: Indeed a Silver Bullet. *Journal of Marketing Theory and Practice*, 19(2), 139–152. <https://doi.org/10.2753/MTP1069-6679190202>

- Hartono, J., & Abdillah, W. (2014). *Partial Least Square (PLS)*. Andi.
- Hasanuh, N. (2020). *Influence of Financial Literacy and Financial Attitude on Personal Investment Decisions*. In *Advances in Business, Management and Entrepreneurship* (Vol. 1, pp. 424–428). <https://doi.org/10.1201/9780429295348-92>
- Istiana, D., & Nur, D. (2020, August 22). *The Role of Financial Behavior in Improving Investment Decision: Empirical Evidence of The Students of Economics and Business Faculty UPN "Veteran" Jawa Timur*. *Journal of Economics, Business, and Government Challenges*, 3(1), 21-28. <https://doi.org/https://doi.org/10.33005/ebgc.v3i1.100>
- Kalekye, P. N., & Memba, Dr. F. (2015). *The Role of Financial Literacy on the Profitability of Women Owned Enterprises in Kitui Town, Kitui County, Kenya*. *International Journal of Science and Research*, 4(6), 2360–2365.
- Kusmawati. (2011). Pengaruh Motivasi terhadap Minat Berinvestasi di Pasar Modal dengan Pemahaman Investasi dan Usia sebagai Variabel Moderat. *Jurnal Ekonomi Dan Informasi Akuntansi (Jenius)*, 1(2).
- Lusardi, A. (2012). Numeracy, Financial Literacy, and Financial Decision-Making. In *Numeracy* (Vol. 5, Issue 1). <https://doi.org/10.5038/1936-4660.5.1.2>
- Lusardi, A., & Mitchell, O. (2011). Financial Literacy around the World: An Overview. *Journal of Pension Economics and Finance, Cambridge University Press*, 10(4), 497–508. <https://doi.org/10.3386/w17107>
- Mitchell, O. S., & Lusardi, A. (2011). Financial Literacy and Retirement Planning in the United States. *SSRN Electronic Journal*. <https://doi.org/10.2139/ssrn.1810550>
- Nugraha, Faris M., Joy E. Tulung, and Fitty Valdi Arie. "The Impact Of Financial Literacy And Financial Inclusion On Investment Decision In Manado." *Jurnal EMBA: Jurnal Riset Ekonomi, Manajemen, Bisnis dan Akuntansi* 9.2 (2021). <https://doi.org/10.35794/emba.v9i2.33729>
- Pajar, R. C., & Pustikaningsih, A. (2017). Pengaruh Motivasi Investasi dan Pengetahuan Investasi terhadap Minat Investasi di Pasar Modal pada Mahasiswa FE UNY. *Jurnal Profita: Kajian Ilmu Akuntansi*, 5(1).
- Pangestika, T., & Rusliati, E. (2019). Literasi Dan Efikasi Keuangan Terhadap Minat Mahasiswa Berinvestasi Di Pasar Modal. *Jurnal Riset Bisnis Dan Manajemen*, 12(1), 37–42.

- Park, H., & Blenkinsopp, J. (2009). Whistleblowing as Planned Behavior – A Survey of South Korean Police Officers. *Journal of Business Ethics*, 85(4), 545–556. <https://doi.org/10.1007/s10551-008-9788-y>
- Parulian, P., & Aminuddin, M. (2020). Pengaruh Literasi Keuangan dan Modal Minimal Terhadap Minat Investasi pada Mahasiswa. *Jurnal Pengembangan Wiraswasta*, 22(02), 131. <https://doi.org/10.33370/jpw.v22i02.417>
- Pridestu, P. J. (2018). Pengaruh Literasi Dan Inklusif Keuangan Terhadap Minat Mahasiswa Jurusan Ekonomi Syariah Fakultas Ekonomi Dan Bisnis Islam Semester VIII Angkatan 2014 UIN Mataram Dalam Menggunakan Jasa Keuangan Syariah. *Universitas Islam Negeri Mataram*.
- Ricciardi, V. (2005). A Research Starting Point for the New Scholar: A Unique Perspective of Behavioral Finance. *SSRN Electronic Journal*. <https://doi.org/10.2139/ssrn.685685>
- Ritzer, George., Smart, Barry (2011). *Handbook Teori Sosial*. Bandung : Nusa Media
- Sanjaya, I. M. (2014). *Inklusi Keuangan dan Pertumbuhan Inklusif sebagai Strategi Pengentasan Kemiskinan di Indonesia*.
- Sari, S. R., Andriani, S., & Sari, P. R. (2020). Pengaruh Literasi Keuangan Dan Gaya Hidup Terhadap Perilaku Keuangan Aparatur Sipil Negara (ASN) Wanita Di Sumbawa Besar. *Jurnal Ekonomi Dan Bisnis Indonesia*, 5(2), 33–37.
- Sekaran, Uma, & Bougie, R. (2017). *Metode Penelitian untuk Bisnis: Pendekatan Pengembangan-Keahlian* (6th ed., Vol. 1). Salemba Empat.
- Sekarwati, M. A., & Susanti. (2020). Pengaruh Literasi Keuangan, Inklusi Keuangan dan Modernitas Individu Terhadap Perilaku Menabung Mahasiswa Perguruan Tinggi Negeri Surabaya. *Jurnal Inovasi*, 16(1).
- Shaari, N. A., Hasan, N. A., Mohamed, R. K. M. H., & Sabri, M. A. J. M. (2013). Financial Literacy : A Study Among The University Student. *Interdisciplinary Journal Of Contemporary Research In Business*, 5(2), 279–299.
- Singh, A., & Rahul Sharma. (2016). Financial Literacy & its impact on Investment Behavior for Effective Financial Planning. *International Journal of Research in Finance and Marketing (IJRFM)*, 6(8).
- Sugiyono.(2010). *Metode Penelitian Pendidikan Pendekatan Kuantitatif, kualitatif, dan R&D*. Alfabeta.

- Sugiyono. (2015). *Metode Penelitian Kombinasi (Mix Methods)*. Alfabeta.
- Susdiani, L. (2017). Influence of Financial Literacy and Financial Experience to Behavior of Investment Planning of PNS In Padang City. *Journal of Nagari Development*, 2(1).
- Tanuwijaya, K., & Setyawan, I. R. (2021). Can financial literacy become an effective mediator for investment intention? *Accounting*, 7(7), 1591–1600. <https://doi.org/10.5267/j.ac.2021.5.011>
- Thibaut, J., & Kelley, H. H. (1959). *The social psychology of groups*. New York: Wiley
- Ummah, B. B., Nuryartono, N., & Anggraeni, L. (2018). Analisis Inklusi Keuangan Dan Pemerataan Pendapatan Di Indonesia. *Jurnal Ekonomi Dan Kebijakan Pembangunan*, 4(1), 1–27. <https://doi.org/10.29244/jekp.4.1.2015.1-27>
- West, R. L., & Turner, L. H. (2018). *Introducing Communication Theory : Analysis And Application* (6th ed.). McGraw - Hill.
- Wibowo, Perkasa, M. Y., Muharrami, & Sani, R. (2018). Pengaruh Literasi Keuangan Dan Akses Terhadap Keputusan Berinvestasi Di Pasar Modal Syariah (Studi Kasus: Investor di Galeri Investasi Bursa Efek Indonesia Fakultas Ekonomi dan Bisnis Islam IAIN Surakarta).
- Wicaksono, & Divarda, E. (2015). Pengaruh Financial Literacy Terhadap Perilaku Pembayaran Kartu Kredit Pada Karyawan di Surabaya. *Petra International Journal of Business Studies*, 3(1), 85–90.
- Widoatmodjo, S. (2015). *Pengetahuan Pasar Modal untuk Konteks Indonesia*. Elex Media Komputindo.
- Wulan Sari, Y., & Febri Darmayanti, E. (2020). Pengaruh Literasi, Inklusi Keuangan Dan Perkembangan Financial Technology Terhadap Minat Mahasiswa Berinvestasi Di Pasar Modal (Studi Empiris Pada Mahasiswa fakultas ekonomi Dan Bisnis Universitas Muhammadiyah Metro). *Jurnal Dinamika* , 6(2), 129–140.
- Wulandari, Y. (2021). Seminar Inovasi Manajemen Bisnis dan Akuntansi (SIMBA) II SIMBA Prosiding (Seminar Inovasi Manajemen Bisnis dan Akuntansi) Pengaruh Inklusi Keuangan dan Literasi Keuangan Terhadap Minat Investasi (Studi pada Mahasiswa FEB yang Terdaftar di Galeri Investasi Universitas PGRI Madiun). *Seminar Inovasi Manajemen Bisnis Dan Akuntansi*.

Yasa, W., Upadana, A., & Trisna Herawati, N. (2020). Pengaruh Literasi Keuangan dan Perilaku Keuangan terhadap Keputusan Investasi Mahasiswa. *Jurnal Ilmiah Akuntansi Dan Humanika*, 10(2).

3	Saya memiliki setidaknya satu produk investasi (Saham, obligasi, dan reksadana)					
4	Saya memiliki setidaknya satu produk simpanan di bank (tabungan, giro, dan deposito)					
5	Saya menggunakan produk / layanan dari lembaga keuangan yang saya miliki selama 6 bulan terakhir.					
6	Saya mudah menjangkau lokasi ATM dan jaringannya tersebar luas.					

Financial Behaviour

Financial behaviour mempelajari bagaimana manusia secara aktual berperilaku dalam sebuah penentuan keuangan, khususnya mempelajari bagaimana psikologi mempengaruhi keputusan keuangan, perusahaan dan pasar keuangan

No.	Pertanyaan	STS	TS	N	S	SS
1	Saya membuat anggaran pengeluaran dan belanja.					
2	Saya menyempatkan untuk mencatat tiap pengeluaran dan belanja (harian, mingguan atau bulanan)					
3	Saya Menyediakan dana untuk pengeluaran tidak terduga.					
4	Saya dapat mengontrol keinginan untuk membeli sesuatu yang dirasa tidak begitu penting					
5	Saya membandingkan harga antar toko atau swalayan sebelum memutuskan melakukan pembelian.					
6	Saya selalu membayar kewajiban saya (cicilan / kredit / tagihan) dengan tepat waktu					

Minat Investasi

Minat investasi merupakan keinginan untuk mencari tahu tentang jenis suatu investasi, mau meluangkan waktu untuk mempelajari lebih jauh tentang investasi dengan mengikuti pelatihan dan seminar tentang investasi dan mencoba berinvestasi

No.	Pertanyaan	STS	TS	N	S	SS
1	Saya akan mencari tahu panduan langkah-langkah berinvestasi sebelum memulai berinvestasi					

2	Sebelum melakukan investasi, saya akan mencari kelebihan dan kekurangan dari jenis investasi yang akan saya pilih					
3	Menonton video tutorial merupakan cara saya untuk meningkatkan minat investasi					
4	Membaca artikel, buku dan mengikuti seminar merupakan cara saya untuk meningkatkan minat investasi					
5	Modal awal untuk melakukan investasi cukup terjangkau sehingga saya berminat untuk berinvestasi					
6	Banyaknya informasi mengenai kelebihan investasi menarik saya untuk melakukan investasi					

LAMPIRAN 2 : HASIL KUESIONER INDIKATOR FL & FI

No.	FL1	FL2	FL3	FL4	FL5	FL6	FI1	FI2	FI3	FI4	FI5	FI6
1	4	3	4	4	5	4	5	3	4	4	4	4
2	5	5	5	5	5	5	5	5	5	5	5	5
3	4	4	4	4	5	4	4	4	4	4	4	5
4	4	4	5	4	3	3	4	4	3	3	2	3
5	5	2	3	2	4	5	5	5	5	5	5	5
6	5	5	5	3	5	5	5	5	5	2	5	5
7	5	4	5	5	4	5	5	4	5	5	4	5
8	4	3	4	4	4	4	5	4	4	4	4	5
9	5	5	5	1	5	5	5	3	5	5	5	5
10	5	4	4	5	5	4	3	4	5	5	4	4
11	5	4	5	4	5	4	5	4	5	5	4	5
12	5	5	4	4	4	5	5	5	5	1	5	5
13	4	4	4	5	4	4	5	4	4	4	4	4
14	5	5	5	4	5	4	4	5	2	5	5	5
15	5	4	4	2	3	5	4	4	4	1	5	5
16	5	4	4	5	5	4	5	4	4	5	3	5
17	4	4	4	4	4	4	5	5	4	4	5	4
18	5	5	5	4	5	4	5	4	4	5	4	4
19	4	5	5	4	5	5	5	5	5	4	4	5
20	3	3	3	3	3	3	3	3	3	3	3	3
21	4	4	5	4	5	5	5	5	5	5	5	4
22	4	4	4	3	4	4	4	4	4	4	4	4
23	5	5	5	4	4	5	5	5	5	5	5	5
24	5	4	4	4	5	5	5	5	5	5	4	4
25	5	4	4	3	4	4	4	4	4	4	4	4
26	4	2	5	4	3	4	5	4	5	4	4	5
27	5	2	4	5	5	5	5	5	5	5	5	5
28	5	5	5	5	5	5	5	5	5	5	5	5

29	5	4	4	5	5	4	5	4	5	4	5	5
30	5	5	4	5	4	5	5	5	5	5	5	4
31	5	5	5	4	4	5	5	5	5	5	5	4
32	4	4	5	4	4	5	4	4	4	5	4	4
33	5	5	5	5	5	5	5	5	5	5	5	5
34	5	2	3	2	4	5	4	5	5	4	5	5
35	5	4	5	4	5	4	4	4	4	4	4	5
36	5	5	5	5	4	4	5	5	5	5	5	5
37	5	5	5	5	5	5	5	5	5	5	5	5
38	5	5	5	1	5	5	5	5	5	5	5	5
39	4	4	5	5	4	4	5	4	4	5	5	4
40	5	5	5	4	4	5	5	5	5	5	5	5
41	4	4	5	4	4	4	4	4	4	4	4	4
42	4	4	4	3	4	4	4	4	4	4	4	5
43	5	4	5	5	4	5	5	5	4	4	5	4
44	5	5	5	5	5	5	5	4	5	5	5	5
45	4	4	5	4	5	5	5	4	5	4	4	4
46	4	4	5	4	4	5	4	4	4	5	4	5
47	5	5	4	4	5	5	5	5	5	4	5	5
48	4	4	5	3	4	4	4	4	5	5	5	5
49	4	5	4	5	5	4	4	5	5	4	4	5
50	4	5	4	4	4	5	5	4	4	5	3	4
51	4	4	5	5	5	4	4	5	4	5	4	5
52	4	5	5	4	5	5	5	4	4	4	2	3
53	4	5	4	4	5	4	5	4	4	4	2	2
54	5	4	4	4	5	5	4	5	5	4	5	4
55	4	4	5	4	4	4	5	4	4	5	5	4
56	4	4	5	4	5	4	5	4	4	4	5	4
57	4	4	5	4	5	4	4	5	4	4	4	5
58	4	4	5	4	4	4	5	4	4	5	5	3
59	4	5	5	4	4	4	4	4	4	4	5	5
60	5	4	5	5	4	4	4	4	4	5	4	4
61	4	4	4	4	3	4	4	4	3	4	4	4
62	4	4	4	4	4	4	4	4	4	4	4	4
63	4	5	5	4	4	4	4	5	5	4	4	4
64	4	4	5	5	4	4	5	5	4	5	4	4
65	4	5	4	4	5	5	4	4	5	4	4	4
66	4	4	4	4	5	4	4	5	5	4	4	4
67	4	4	5	4	5	4	5	4	5	5	4	4
68	4	5	4	4	5	4	4	4	4	4	5	5
69	4	5	4	5	5	5	4	4	5	4	5	5
70	4	4	5	4	4	5	5	4	4	5	4	5
71	4	5	4	4	5	5	4	4	5	5	4	4
72	4	4	5	4	4	4	5	5	4	4	5	4
73	4	5	4	4	5	5	4	4	4	5	5	5

74	4	5	5	4	4	4	4	4	5	5	4	4
75	4	4	5	4	4	4	4	5	4	4	4	4
76	4	4	5	4	5	5	4	4	5	5	4	3
77	4	4	4	4	4	4	5	5	4	4	4	5
78	4	5	5	4	4	4	4	4	5	4	4	4
79	5	5	4	4	5	5	4	4	5	5	4	5
80	4	4	5	4	4	5	5	4	4	4	5	4
81	4	4	5	4	5	4	4	4	4	4	4	5
82	4	4	4	5	4	4	5	4	4	4	4	5
83	4	5	5	5	4	4	5	4	4	4	5	5
84	4	5	4	4	4	4	5	4	4	5	4	5
85	4	5	4	4	5	5	4	4	4	4	5	4
86	4	4	4	4	5	4	5	4	4	4	5	5
87	4	4	4	5	4	4	4	5	4	4	4	2
88	4	2	4	3	5	4	4	4	5	3	5	4
89	5	4	4	4	4	4	4	5	4	4	3	4
90	4	4	5	4	5	5	4	4	4	4	4	4
91	5	5	4	5	4	5	3	4	4	3	4	4
92	4	4	5	4	5	5	4	4	4	5	4	4
93	4	5	5	5	5	5	4	4	4	4	2	4
94	5	4	4	4	5	5	5	5	4	4	5	5
95	2	4	1	2	4	1	4	2	2	2	1	2
96	3	4	2	2	5	2	4	3	2	2	3	1
97	4	5	4	3	2	3	4	3	2	3	1	3
98	3	4	5	1	2	3	4	3	2	1	3	4
99	4	5	4	2	3	4	5	4	3	3	2	4
100	2	4	3	1	4	2	4	3	2	2	3	4

LAMPIRAN 3 : HASIL KUESIONER INDIKATOR FB & MI

No.	FB1	FB2	FB3	FB4	FB5	FB6	MI1	MI2	MI3	MI4	MI5	MI6
1	2	1	3	2	5	5	4	4	4	3	4	4
2	1	1	4	4	2	5	5	5	5	5	5	5
3	4	4	4	4	4	4	4	4	5	4	4	4
4	2	2	2	2	4	2	4	4	4	4	4	4
5	4	5	5	3	4	4	4	4	5	5	4	4
6	4	4	5	3	5	5	5	5	4	4	5	5
7	5	5	5	4	5	5	5	4	4	5	5	5
8	4	3	4	4	5	5	4	4	3	4	4	4
9	3	4	4	5	5	3	5	4	5	5	5	5
10	4	4	3	5	3	5	3	4	4	3	4	4
11	4	5	4	4	5	5	5	5	4	2	5	5
12	5	5	3	3	3	5	3	3	3	3	4	4
13	4	4	4	5	4	4	4	3	4	3	4	4
14	3	3	1	5	4	5	5	5	4	4	5	5

15	3	2	3	4	4	5	5	5	5	4	5	5
16	4	5	4	5	5	5	4	5	4	5	5	4
17	5	4	4	4	5	4	4	4	4	5	5	5
18	5	4	4	5	4	5	4	4	5	4	4	5
19	3	5	4	4	5	5	4	4	5	3	3	4
20	3	3	3	3	3	3	3	3	3	3	3	3
21	4	5	4	3	5	5	4	5	4	4	5	5
22	3	3	4	4	4	4	4	4	4	4	4	4
23	5	5	5	4	5	5	5	4	5	5	5	5
24	4	4	5	5	5	3	5	5	5	4	5	5
25	5	5	5	3	4	4	5	5	5	5	4	5
26	2	3	5	4	5	3	5	3	4	5	2	3
27	2	4	4	4	4	4	5	5	5	5	5	5
28	4	5	5	4	5	4	5	4	5	5	5	5
29	2	2	4	2	4	4	5	4	4	5	5	4
30	5	5	5	5	4	4	5	5	5	5	4	5
31	4	4	5	5	4	4	4	4	5	5	4	5
32	3	5	5	5	4	5	4	4	5	5	5	4
33	5	5	5	5	5	5	5	5	5	5	5	5
34	5	5	5	2	4	4	4	4	5	3	4	5
35	3	4	3	5	5	3	5	5	4	4	5	4
36	1	1	5	5	5	5	5	5	5	5	5	5
37	5	5	5	5	5	5	5	5	5	5	5	5
38	5	5	5	5	5	5	5	5	5	5	5	5
39	5	4	4	4	4	5	5	4	4	4	5	5
40	3	3	5	2	5	5	4	5	3	3	5	3
41	3	3	5	4	5	5	4	5	3	4	4	4
42	4	4	4	3	4	4	4	4	4	4	5	4
43	4	5	4	5	5	5	5	5	5	5	5	5
44	5	5	4	5	5	5	4	4	5	4	4	4
45	3	4	4	4	5	5	4	4	4	4	4	4
46	5	4	4	3	3	4	4	4	4	4	5	5
47	3	3	5	5	5	5	5	5	3	4	5	5
48	2	2	4	3	5	5	4	4	3	3	4	4
49	2	1	3	4	4	4	4	5	4	3	4	5
50	4	5	5	4	4	5	4	4	5	5	4	4
51	5	4	2	4	3	4	5	4	2	4	5	4
52	4	5	4	4	5	4	4	3	4	5	3	4
53	4	5	4	5	5	4	4	4	4	4	4	4
54	4	4	3	5	4	4	4	5	4	4	5	5
55	2	2	4	5	3	5	4	4	5	4	4	5

56	4	5	4	4	3	5	4	4	5	4	3	4
57	3	4	5	4	4	3	4	4	4	5	5	4
58	4	4	4	5	4	4	5	4	4	4	4	4
59	4	4	5	4	5	5	4	4	2	4	3	4
60	5	5	5	4	4	5	4	4	5	4	5	4
61	4	5	4	5	4	4	4	4	4	4	4	4
62	4	5	5	5	3	4	4	4	4	4	4	4
63	4	4	4	5	5	3	4	5	4	4	4	4
64	4	5	4	4	5	5	4	4	5	4	4	5
65	5	4	4	5	3	4	4	4	5	4	5	4
66	2	3	4	4	4	5	4	4	5	5	4	4
67	4	4	4	4	4	4	4	4	5	5	5	4
68	3	3	4	5	3	4	4	4	4	4	4	4
69	5	5	5	5	2	4	4	4	3	4	4	5
70	4	4	5	4	3	4	4	4	4	4	4	5
71	3	3	4	5	3	5	4	5	4	4	5	4
72	4	4	4	4	4	4	4	5	4	4	4	4
73	4	4	4	4	5	4	4	4	3	5	4	4
74	4	4	4	4	4	4	5	4	5	4	4	4
75	4	4	3	4	2	4	4	4	5	4	4	4
76	2	2	4	4	5	4	4	4	4	4	4	4
77	3	3	4	4	2	4	4	5	4	5	4	4
78	4	4	4	5	4	4	4	4	4	4	3	4
79	2	2	3	4	2	5	4	4	4	4	3	5
80	4	4	4	4	4	4	4	4	4	4	4	4
81	3	3	4	4	5	4	4	4	2	4	4	5
82	5	5	4	4	5	5	4	5	5	4	5	5
83	1	1	3	4	5	4	4	5	4	5	3	5
84	4	4	4	4	4	4	5	4	4	5	4	4
85	5	5	4	5	2	4	4	4	3	3	4	5
86	4	4	5	4	4	4	4	4	4	4	4	4
87	2	1	4	4	4	4	4	4	2	2	4	5
88	4	5	4	3	3	3	4	5	4	4	4	4
89	4	3	4	4	4	4	5	4	4	5	4	4
90	5	5	3	4	4	4	4	5	4	4	4	4
91	4	3	5	5	5	4	5	5	4	5	4	5
92	5	4	4	5	4	5	4	4	4	5	4	4
93	3	3	2	4	3	4	4	5	3	3	4	5
94	5	5	4	4	5	4	5	5	4	4	4	4
95	1	1	2	3	2	4	2	5	1	2	2	4
96	2	2	1	3	1	4	4	5	2	1	3	4

97	1	1	2	4	2	4	1	2	2	3	2	4
98	2	2	2	2	3	3	4	5	1	2	1	5
99	2	1	3	4	2	3	4	4	2	1	3	5
100	2	1	2	4	3	2	2	3	1	2	1	4

LAMPIRAN 4 : OUTER LOADING SEBELUM PENGHAPUSAN INDIKATOR

	Financial Behaviour	Financial Inclusion	Financial Literacy	Minat Investasi
FB1	0.734			
FB2	0.793			
FB3	0.775			
FB4	0.445			
FB5	0.620			
FB6	0.484			
FI1		0.515		
FI2		0.749		
FI3		0.812		
FI4		0.650		
FI5		0.785		
FI6		0.675		
FL1			0.819	
FL2			0.301	
FL3			0.615	
FL4			0.595	
FL5			0.509	
FL6			0.850	
MI1				0.810
MI2				0.474
MI3				0.786
MI4				0.733
MI5				0.819
MI6				0.438

LAMPIRAN 4 : OUTER LOADING SESUDAH PENGHAPUSAN INDIKATOR

	Financial Behaviour	Financial Inclusion	Financial Literacy	Minat Investasi
FB1	0.768			
FB2	0.833			
FB3	0.801			
FB5	0.648			

FI2		0.748		
FI3		0.828		
FI4		0.664		
FI5		0.792		
FI6		0.681		
FL1			0.867	
FL3			0.653	
FL6			0.884	
MI1				0.786
MI3				0.826
MI4				0.791
MI5				0.808

LAMPIRAN 5: CONSTRUCT RELIABILITY AND VALIDITY

SmartPLS: C:\Users\PERSONAL\smartpls_workspace

File Edit View Themes Calculate Info Language

Save New Project New Path Model Hide Zero Values Increase Decimals Decrease Decimals Export to Excel Export to Web Export to R

Project Explorer

- Dummy
 - Dummy R1 [100 records]
 - ECSI
 - PLS-SEM BOOK - Corporate Reputation Extended
 - REV1
 - R1 [100 records]
 - Skripsi
 - Archive

Indicators

No.	Indicator
1	FL1
2	FL2
3	FL3
4	FL4
5	FL5
6	FL6
7	FI1
8	FI2
9	FI3
10	FI4
11	FI5

Construct Reliability and Validity

	Cronbach's Alpha	rho_A	Composite Reliability	Average Variance Extracted (...)
Financial Beha...	0.763	0.770	0.849	0.586
Financial Inlus...	0.798	0.804	0.861	0.555
Financial Litera...	0.731	0.778	0.847	0.653
Minat Investasi	0.816	0.817	0.879	0.645

Final Results: Path Coefficients, Indirect Effects, Total Effects, Outer Loadings, Outer Weights, Latent Variable, Residuals

Quality Criteria: R-Square, f-Square, Construct Reliability and Validity, Discriminant Validity, Collinearity Statistics (VIF), Model Fit, Model Selection Criteria

Interim Results: Stop Criterion Changes

Base Data: Setting, Inner Model, Outer Model, Indicator Data (Original), Indicator Data (Standardized), Indicator Data (Correlations)

LAMPIRAN 6 : PATH COEFFICIENT

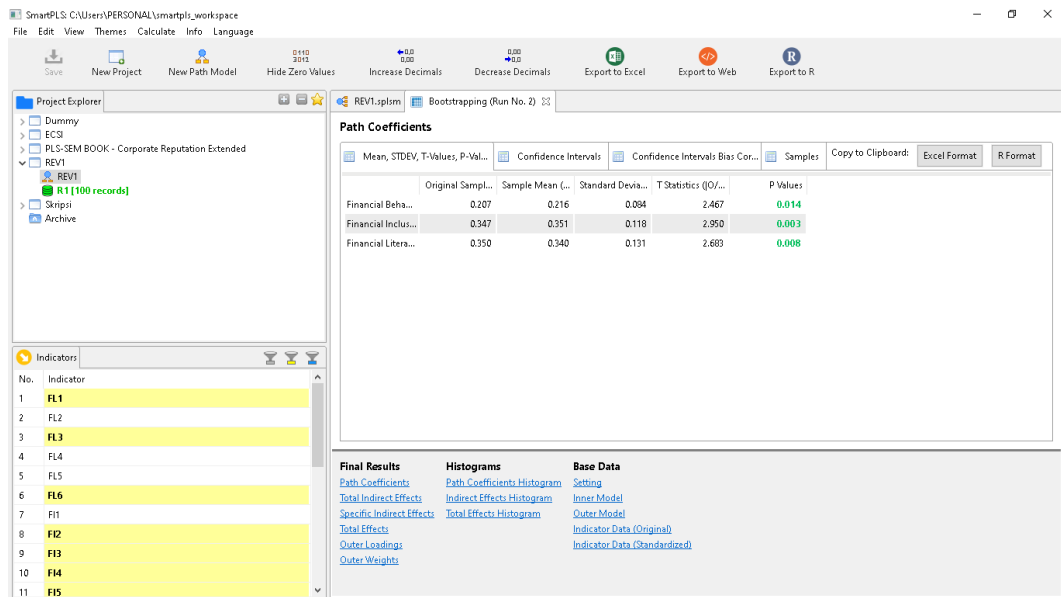

LAMPIRAN 7 : DIAGRAM LOADING FACTOR

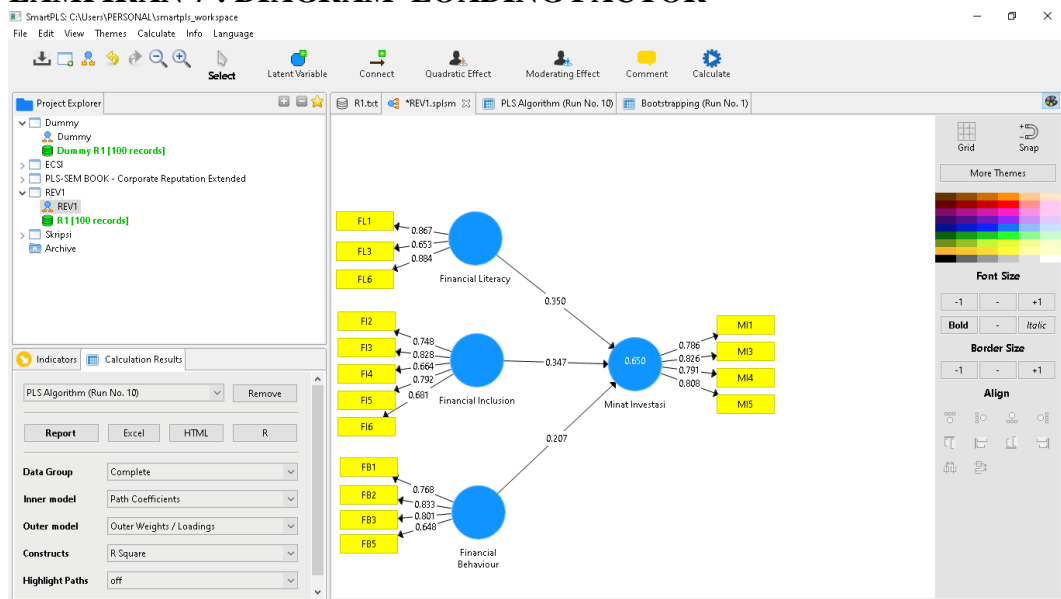

LAMPIRAN 8 : DIAGRAM BOOTSTRAPING

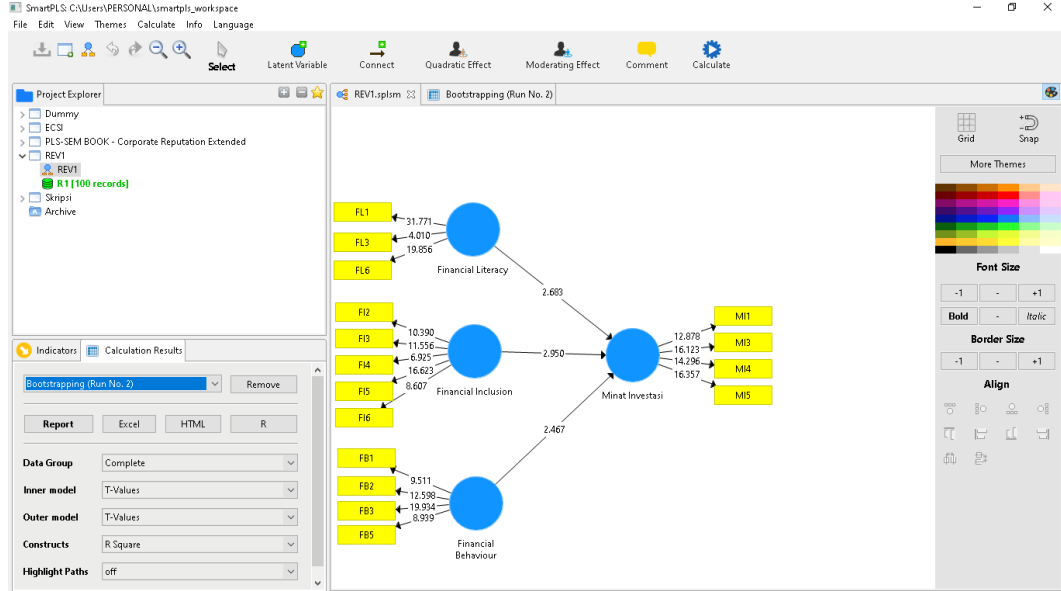

LAMPIRAN 9 : CONSTRUCT CROSSVALIDATED

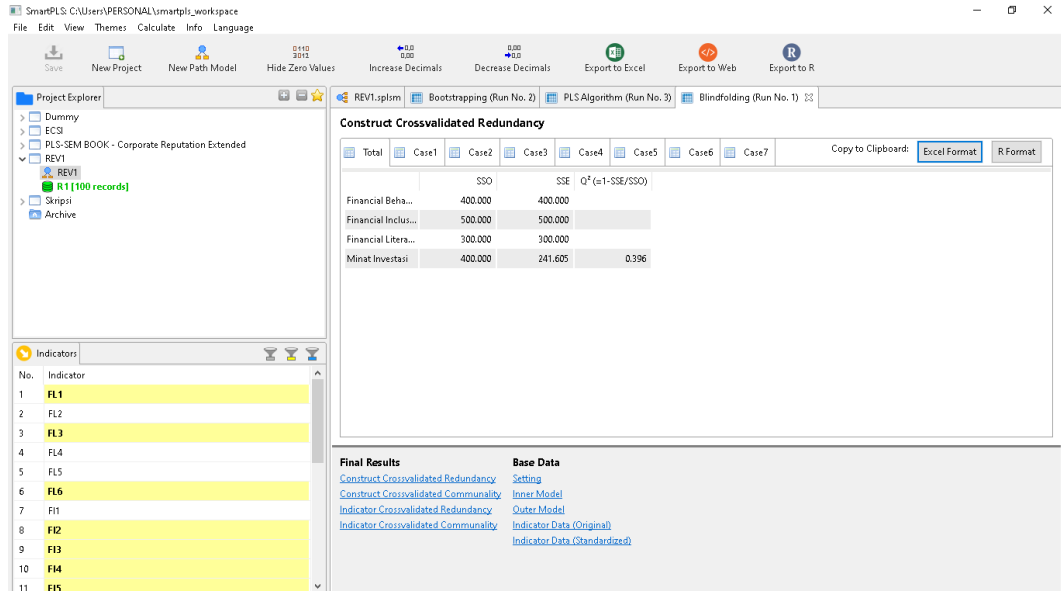

DAFTAR RIWAYAT HIDUP

A. BIODATA MAHASISWA

1. NAMA : Nicholas Jonathan
2. Tempat, Tanggal Lahir : Jakarta, 10 Mei 2000
3. Alamat : Apartemen Greenbay Pluit Tower Dahlia
Unit 18 AP, Jakarta Utara
4. Jenis Kelamin : Laki-laki
5. Agama : Kristen
6. Kewarganegaraan : Indonesia
7. Telepon : 08979071676
8. Alamat Email : nicholas.jonathan105@gmail.com

B. PENDIDIKAN FORMAL

1. 2018 - 2021 : S1 Manajemen, Universitas Tarumanagara
2. 2015 - 2018 : SMA Cinta Kasih Tzu Chi, Jakarta Barat
3. 2012 - 2015 : SMP Metanoia, Tangerang
4. 2006 - 2012 : SD Metanoia, Tangerang

Turnitin Originality Report

PROCESSED ON: 21-DEC-2021 08:00 WIB
 ID: 1736632452
 WORD COUNT: 30796
 SUBMITTED: 1

PENGARUH FINANCIAL LITERACY,
 FINANCIAL INCLUSION DAN
 FINANCIAL BEHAVIOUR TERHADAP
 MINAT BERINVESTASI MAHASISWA
 S1 MANAJEMEN UNIVERSITAS

TARUMANAGARA DI PASAR MODAL
 By Sm Nicholas Jonathan

1% match (Internet from 24-Nov-2021)

<https://journal.umbar.ac.id/index.php/JMCK/article/download/13208/8093>

1% match (Internet from 03-Dec-2021)

<http://repository.umbar.ac.id/11952/1/Sbaran%20Pen%20an%20115150094%20A.pdf>

1% match (Internet from 19-Nov-2020)

<http://repository.uin-alekrida.ac.id/15810/1/PR%20GABUNG%20LITERASI%20KEUANGAN%20TERHADAP%20KEPUASAAN.pdf>

1% match (Internet from 27-Jul-2018)

http://eprints.uny.ac.id/57719/1/Skrinal_Best%20Des%20Marwah_13804241004.pdf

1% match (Internet from 24-Mar-2021)

http://repository.usd.ac.id/36824/2/162114094_full.pdf

1% match ()

MUSFA YENNY, "Pengaruh Literasi Keuangan Dan Inklusi Keuangan Terhadap Minat Mahasiswa Ekonomi Jurusan Manajemen Universitas Muhammadiyah Sumatera Utara Dalam Menggunakan Lembaga Keuangan Syariah", 2019

1% match (Internet from 20-Jul-2021)

<http://ejournal.unswat.ac.id/index.php/emb/article/download/34748/32592>

1% match (Internet from 29-Apr-2021)

<http://jhs.unnes.ac.id/38988/1/7101410081.pdf>

1% match (Internet from 17-May-2021)

<https://id.berita.yahoo.com/ada-yakain-covid-19-dan-094004718.html>

1% match ()

Sunderi, Amalia, "ANALISIS PENGARUH MODAL MINIMAL DAN PEMAHAMANINVESTASI TERHADAP MINAT MAHASISWA BERINVESTASIDIDIPASAR MODAL DITINJAU DARI PERSPEKTIF EKONOMI ISLAM" Studi pada Mahasiswa Fakultas Ekonomi dan Bisnis IslamUIN Raden Irban Lampung Angkatan Tahun 2014", 2019

1% match (Internet from 16-Nov-2020)

<http://ejournal.stialqadja.ac.id/index.php/ijw/article/download/417/pdf>

1% match (Internet from 24-May-2021)

<http://repository.umau.ac.id/bitstream/123456789/5193/1/SKRIPSI%20WENNY%20PURNAMA%20SINAMBELA.pdf>

1% match (Internet from 30-Dec-2021)

<https://vdo.repository.uin.ac.id/14597-0type/UBRM%20APSTDA%20AULIA%20MAM%20%201011610005%20.docx>

SKRIPSI PENGARUH FINANCIAL LITERACY, FINANCIAL INCLUSION DAN FINANCIAL BEHAVIOUR TERHADAP MINAT BERINVESTASI MAHASISWA S1 MANAJEMEN UNIVERSITAS TARUMANAGARA DI PASAR MODAL NICHOLAS JONATHAN 115180136 UNTUK MEMENUHI SEBAGIAN DARI SYARAT-SYARAT GUNA MENCARAI GELAR SARJANA EKONOMI PROGRAM STUDI S1 MANAJEMEN FAKULTAS EKONOMI DAN BISNIS UNIVERSITAS TARUMANAGARA JAKARTA 2021 BAB I PENDAHULUAN A. PERMASALAHAN 1. Latar Belakang Masalah Digitalisasi membuat banyak kemudahan terhadap aktivitas manusia, mulai dari belajar, bekerja, bermain, sampai berinvestasi. Instrumen-instrumen investasi pun semakin berkembang mengikuti arus digitalisasi, dan yang tetap populer hingga saat ini adalah